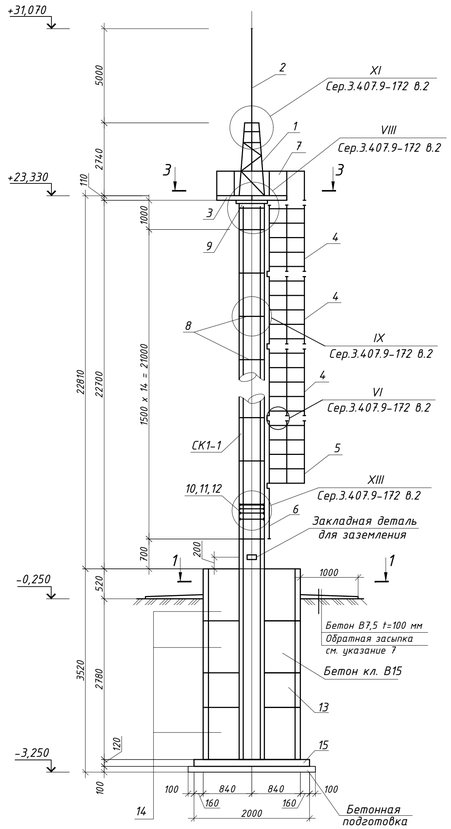
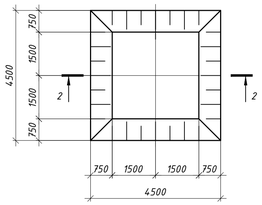
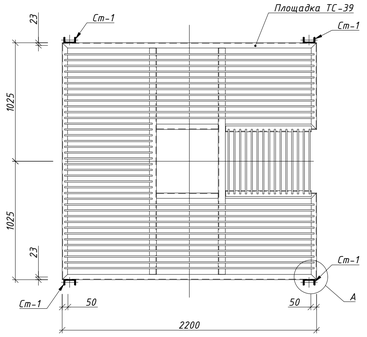
Схема расположения элементов прожекторной мачты



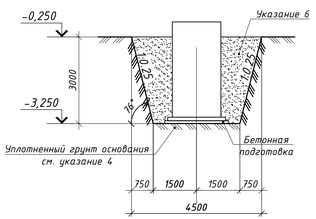
План котлована



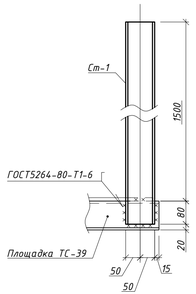
3-3



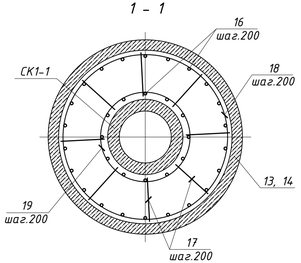
2 - 2

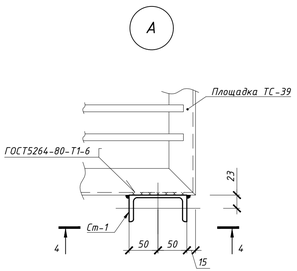


4-4



1 - 1





1. Инженерно-геологические условия площадки строительства см. на листе EWE0426-MGL1-STR-054-COM-690501
2. При производстве земляных работ, выполнении мероприятий по подготовке основания под фундаменты, а так же при устройстве фундаментов необходимо производить работы по водопонижению согласно разделу ППР.
3. Разработку котлована производить механизированным способом с недобором грунта 200 мм. Доработку грунта производить вручную до проектной отметки дна котлована.
4. Для подготовки и устройства основания под фундаменты необходимо выполнить следующие работы:
   - уплотнить дно котлована ручными электро - или пневмотрамбовками с доведением плотности сухого грунта не менее 1,65т/м^3
   - выполнить подготовку толщиной 100 мм из бетона кл. В7,5.
5. Работы по устройству котлована и подготовки основания под фундаменты должны быть освидетельствованы инженером-геологом и составлены акты на скрытые работы по установленной форме.
5. Обратную засыпку грунтов выполнять местным грунтом с послойным (толщина слоя 20 см) уплотнением ручными электро- или пневмотрамбовками и доведением плотности сухого грунта не менее 1,65т/м^3. Грунт обратной засыпки не должен содержать строительные отходы, растительные остатки и мусор. Обратную засыпку выполнять в соответствии с СНИК 3.02.01-97 "Земляные сооружения, основания и фундаменты".
6. Стойка мачты монтируется в предварительно установленные в грунте ж.б кольца и бетонируется в распор бетоном В15. Стойку мачты удерживать в проектном положении до затвердевания бетона.
7. Монтаж стойки производить в соответствии с КМК 302.01-97.
8. Монтаж стальных конструкций производить в соответствии с КМК 2.03.05-97.
9. После монтажа все металлоконструкции окрасить лаком ПФ-115 по ГОСТ 15907-70* по грунтовке ГФ-021, согласно цветовой гамме заказчика.
10. За условную отметку 0,000 принята планировочная отметка земли.
11. Данный лист см. совместно с разделом PLT. Планировочные отметки указаны на планах организации рельефа. Общее количество прожекторных матч с молниеотводом ПМК-22.8 смотри раздел PLT.
12. Предусмотреть дневную маркировку от верхней точки на 1/3 высоты в соответствии с п. 7, 10 и приложением №4 АП РУз-150. Стойку СК1-1 и вышестоящие металлические элементы окрасить в следующем порядке:
   - грунт ГФ-021 - один слой;
   - эмаль ПФ-115 красный и белый - два слоя

   общая толщина покрытия - 60 мкм.
14. Мероприятия по водопонижению предусматривается в разделе ПОС.

Ведомость объектов

Марка Поз.	Наименование	Кол. шт.
	Прожекторная мачта	1

Спецификация элементов на 1 мачту

Марка позиц	Обозначение	Наименование	Кол.	Масса ед.кг	Приме-чание
		Детали			
16	ГОСТ 5781-82	12-AIII L=3220	34	2,86	97,24
17	ГОСТ 5781-82	12-AIII L=790	136	0,71	96,56
18	ГОСТ 5781-82	6-AI L=4650	17	1,04	17,73
19	ГОСТ 5781-82	6-AI L=2580	17	0,58	9,86
Ст-1	ГОСТ 8240-97	П10 L=1600 мм	4	13,75	13,75
		Материалы:			
		Бетон кл. В15			4,74м^3
		Бетон кл. В7,5			1,35м^3

Марка позиц	Обозначение	Наименование	Кол.	Масса ед.кг	Приме-чание
		Стальные элементы			
1	Серия 3.407.9-172 в.2 - КМ14	Тросостойка ТС-4	1	88.0	
2	-КМ15	Молниеотвод ТС 5	1	35.0	
3	-КМ6	Площадка ТС-39	1	253.0	
4	-КМ7	Лестница ТС 40	4	76.0	
5	-КМ8	Лестница ТС 41	1	64.0	
6	-КМ11	Лестница ТС 42	1	16.0	
7	-КМ9	Ограждение ТС 43	1	104.0	
8	-КМ11	Крепежный элемент ТС 46	1	5.0	
9	-КМ12	Оголовок ТС-49	1	75.0	
10	-КМ13	Крепежный элемент ТС-51	15	11.0	
11	-КМ13	Крепежный элемент ТС-60	2	11.4	
12	-КМ13	Крепежный элемент ТС-61	2	11.4	
		Детали			
		Полоса 4х40 ГОСТ103-86* L=150	2	0.2	
		Стандартные изделия			
		Болт М24х95 ГОСТ 7798-70*	2		
		Болт М16х60 ГОСТ 7798-70*	2		
		Болт М16х50 ГОСТ 7798-70*	8		
		Гайка М24,5 ГОСТ 5915-70*	2		
		Гайка М16,5 ГОСТ 5915-70*	10		
		Шайба 24 ГОСТ 11371-78*	4		
		Шайба 16 ГОСТ 11371-78*	20		
		Шайба 24Н.65Г ГОСТ 6402-70*	2		
		Шайба 16Н.65Г ГОСТ 6402-70*	10		
		Ж.б элементы			
СК1-1	РСТ Уз 909-98	Стойка СК 26.1-1.1	1	6821	2.52м^3
13	Серия 3.900-3	Кольцо стеновое КЦ 15-6	1	660	0.265м^3
14	Серия 3.900-3	Кольцо стеновое КЦ 15-9	3	1000	0.4м^3
15	Серия 3.900-3	Плита днища КЦД-15	1	940	0.38м^3

1.Общие данные см. лист EWE0426-MGL1-STR-054-COM-690501
2.Размеры уточнить при монтаже граница проектирования технологическая часть/линейная часть
3.Координатную привязку фундаментов смотреть в разделе ГП

Изм.	Кол. уч.	Лист	№ док.	Подп.	Дата
ГИП		Купричников			10.26
Нач. отдела		Каршиев			10.26
Разраб.		Мамешов			10.26
Проверил		Каршиев			10.26
Н. контр.		Купричников			10.26

Ред.	Дата	Назначение ревизии	Проверил	Утвердил
R1	10.26	Выпущено для рассмотрения		

ЗАКАЗЧИК: UTG UZBEKISTAN | ГЕНЕРАЛЬНЫЙ ПОДРЯДЧИК: UET | ПОДРЯДЧИК: PBG | ГЕНЕРАЛЬНЫЙ ПРОЕКТИРОВЩИК: EAST WEST ENGINEERING

EWE0426-MGL1-STR-054-DRW-690510-R1

«СТРОИТЕЛЬСТВО НОВЫХ НИТОК (УЧАСТКОВ) ГАЗОПРОВОДОВ «ГАЗЛИ - САРИМОЙ» И «АКЧАЛОК - ГАЗЛИ - НУКУС» ОБЩЕЙ ПРОТЯЖЕННОСТЬЮ НЕ МЕНЕЕ 215 КМ»

ГАЗОПРОВОД "ГАЗЛИ-САРИМОЙ" (54 КМ)

Прожекторная мачта

Стадия	Лист	Листов
РД	1	

ООО "EAST-WEST Engineering"
г. Ташкент 251542

Формат А3 х3

Взам. инв. N | Подп. и дата | Инв. N подл.